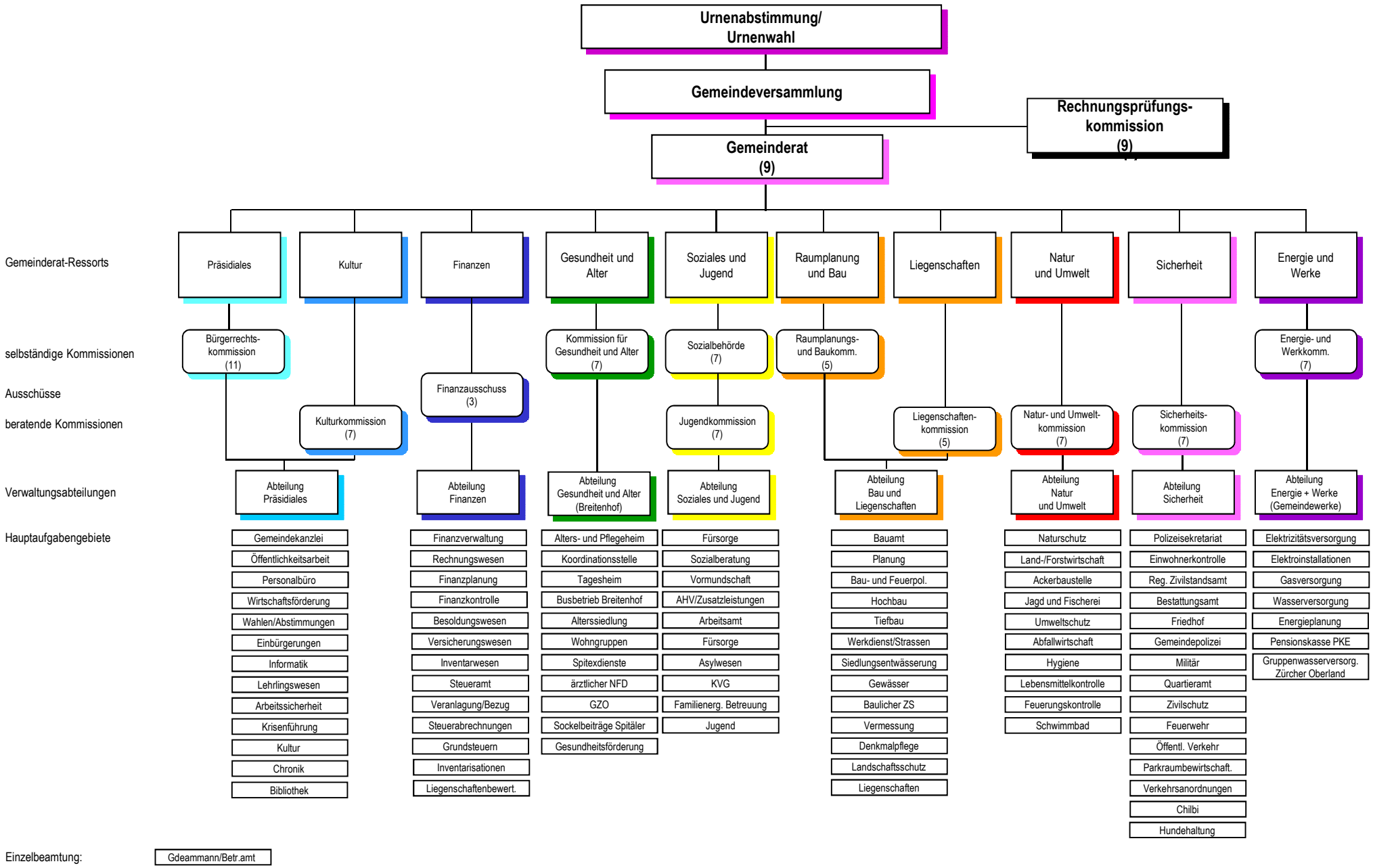
Urnenabstimmung/ Urnenwahl
Gemeindeversammlung
Rechnungsprüfungs-kommission (9)
Gemeinderat (9)
Gemeinderat-Ressorts
selbständige Kommissionen
Ausschüsse
beratende Kommissionen
Verwaltungsabteilungen
Hauptaufgabengebiete
Präsidiales
Kultur
Finanzen
Gesundheit und Alter
Soziales und Jugend
Raumplanung und Bau
Liegenschaften
Natur und Umwelt
Sicherheit
Energie und Werke
Bürgerrechts-kommission (11)
Kommission für Gesundheit und Alter (7)
Sozialbehörde (7)
Raumplanungs- und Baukomm. (5)
Energie- und Werkkomm. (7)
Finanzausschuss (3)
Kulturkommission (7)
Jugendkommission (7)
Liegenschaften-kommission (5)
Natur- und Umwelt-kommission (7)
Sicherheits-kommission (7)
Abteilung Präsidiales
Abteilung Finanzen
Abteilung Gesundheit und Alter (Breitenhof)
Abteilung Soziales und Jugend
Abteilung Bau und Liegenschaften
Abteilung Natur und Umwelt
Abteilung Sicherheit
Abteilung Energie + Werke (Gemeindewerke)
Gemeindekanzlei
Öffentlichkeitsarbeit
Personalbüro
Wirtschaftsförderung
Wahlen/Abstimmungen
Einbürgerungen
Informatik
Lehrlingswesen
Arbeitssicherheit
Krisenführung
Kultur
Chronik
Bibliothek
Finanzverwaltung
Rechnungswesen
Finanzplanung
Finanzkontrolle
Besoldungswesen
Versicherungswesen
Inventarwesen
Steueramt
Veranlagung/Bezug
Steuerabrechnungen
Grundsteuern
Inventarisationen
Liegenschaftenbewert.
Alters- und Pflegeheim
Koordinationsstelle
Tagesheim
Busbetrieb Breitenhof
Alterssiedlung
Wohngruppen
Spitexdienste
ärztlicher NFD
GZO
Sockelbeiträge Spitäler
Gesundheitsförderung
Fürsorge
Sozialberatung
Vormundschaft
AHV/Zusatzleistungen
Arbeitsamt
Fürsorge
Asylwesen
KVG
Familienerg. Betreuung
Jugend
Bauamt
Planung
Bau- und Feuerpol.
Hochbau
Tiefbau
Werkdienst/Strassen
Siedlungsentwässerung
Gewässer
Baulicher ZS
Vermessung
Denkmalpflege
Landschaftsschutz
Liegenschaften
Naturschutz
Land-/Forstwirtschaft
Ackerbaustelle
Jagd und Fischerei
Umweltschutz
Abfallwirtschaft
Hygiene
Lebensmittelkontrolle
Feuerungskontrolle
Schwimmbad
Polizeisekretariat
Einwohnerkontrolle
Reg. Zivilstandsamt
Bestattungsamt
Friedhof
Gemeindepolizei
Militär
Quartieramt
Zivilschutz
Feuerwehr
Öffentl. Verkehr
Parkraumbewirtschaft.
Verkehrsanordnungen
Chilbi
Hundehaltung
Elektrizitätsversorgung
Elektroinstallationen
Gasversorgung
Wasserversorgung
Energieplanung
Pensionskasse PKE
Gruppenwasserversorg. Zürcher Oberland
Einzelbeamtung:
Gdeammann/Betr.amt

15.8.2011