

# Veranstaltungskalender

---

Wenn Sie neue Einträge erfassen oder Bestehende bearbeiten möchten, können Sie [hier](#) klicken.

Bei Fragen zur Erfassung oder Ihrem Login steht das guidle Team Ihnen gerne direkt zur Verfügung unter [041 766 95 95](tel:0417669595) oder per Mail an [support@guidle.com](mailto:support@guidle.com).

Falls Sie Einträge haben, welche Sie vor Februar 2026 erfasst haben und diese anpassen möchten, können Sie sich bei der Abteilung Präsidiales melden [info@rueti.ch](mailto:info@rueti.ch).

---

Juni 2026						
MO	DI	MI	DO	FR	SA	SO
1	2	3	4	5	6	7
8	9	<u>10</u>	<u>11</u>	<u>12</u>	<u>13</u>	<u>14</u>
<u>15</u>	<u>16</u>	<u>17</u>	<u>18</u>	<u>19</u>	<u>20</u>	<u>21</u>
<u>22</u>	<u>23</u>	<u>24</u>	<u>25</u>	<u>26</u>	<u>27</u>	<u>28</u>
<u>29</u>	<u>30</u>	1	2	3	4	5

---

## LEGO Robotics Frühlingskurs

22. Juni 2026

Für Kinder von ca 6–11 Jahre (jüngere/ältere auf Anfrage)



---

## **Gemeindeversammlung mit anschliessendem Mittsommer-Apéro**

22. Juni 2026, 19:00 bis 23:00 Uhr

Alle Stimmbürgerinnen und Stimmbürger sind herzlich eingeladen an der Gemeindeversammlung teilzunehmen.

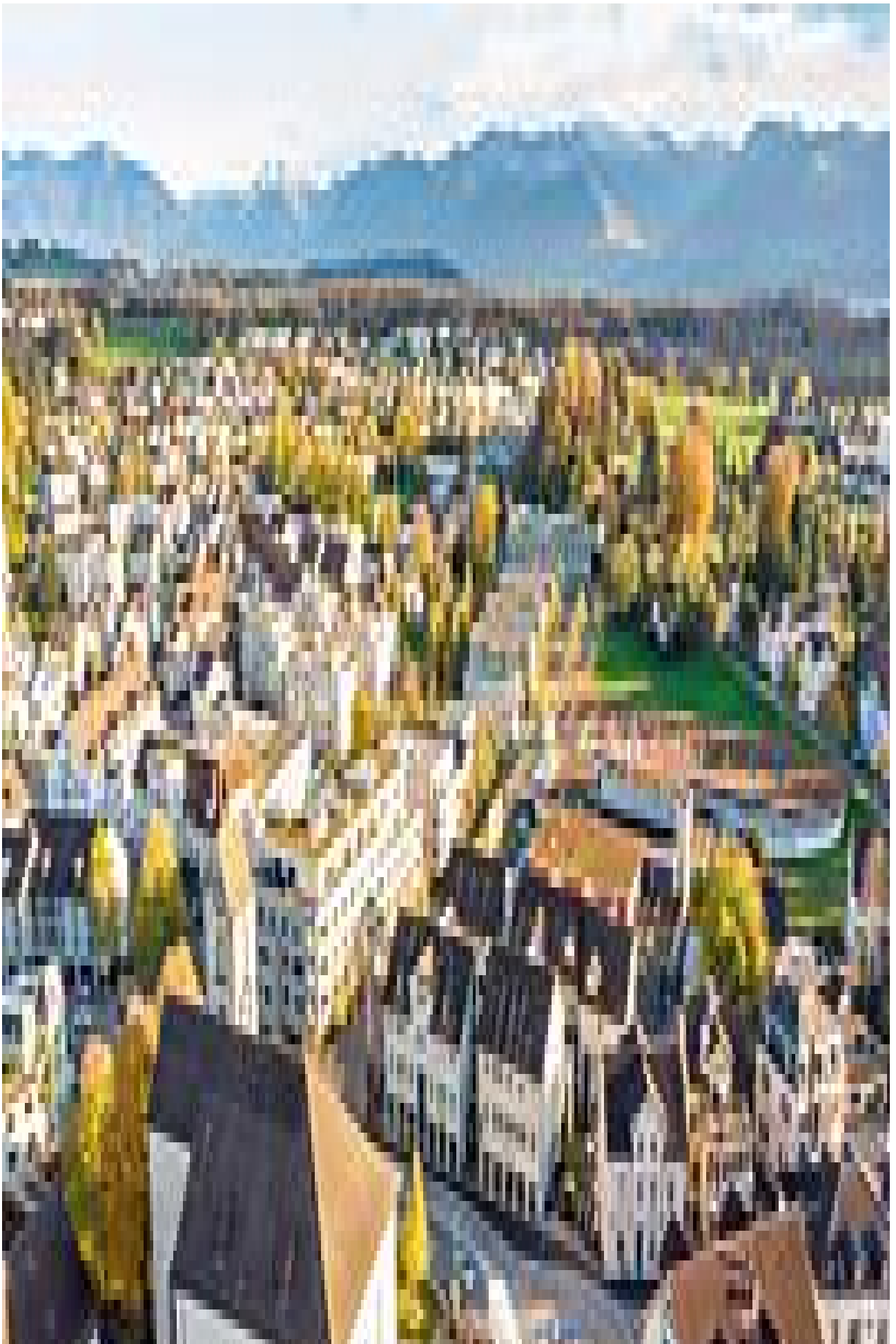

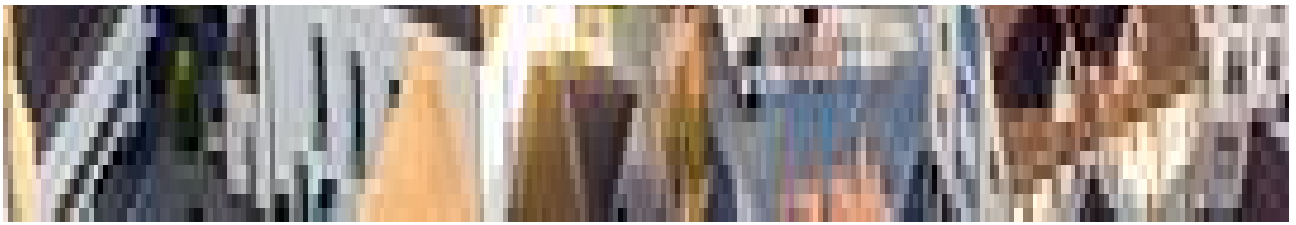

---

## **Fit für Alle**

22. Juni 2026, 20:00 bis 21:00 Uhr

Der Turnverein Rüti bietet ein Fitness für alle an.



