

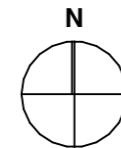

- Bestand + Neu
- Neu in Bestand
- Abbruch



± 0.00 = 470.60m ü. M.

Rüti

**Erweiterung Primarschulanlage
Ferrach**

Situationsplan

1:500

Baueingabe

Nr.	B-01	Gr.	A3	Gez.	LG	Dat.	01.07.25
CAD Rüti_Ferrach_Baugesuch 2.pln							

Bauherrschaft

Gemeinde Rüti
Breitenhofstrasse 30
8630 Rüti

Hornberger Architekten AG

Englischviertelstrasse 22 | 8032 Zürich | T 044 252 20 80 | F 044 252 20 81

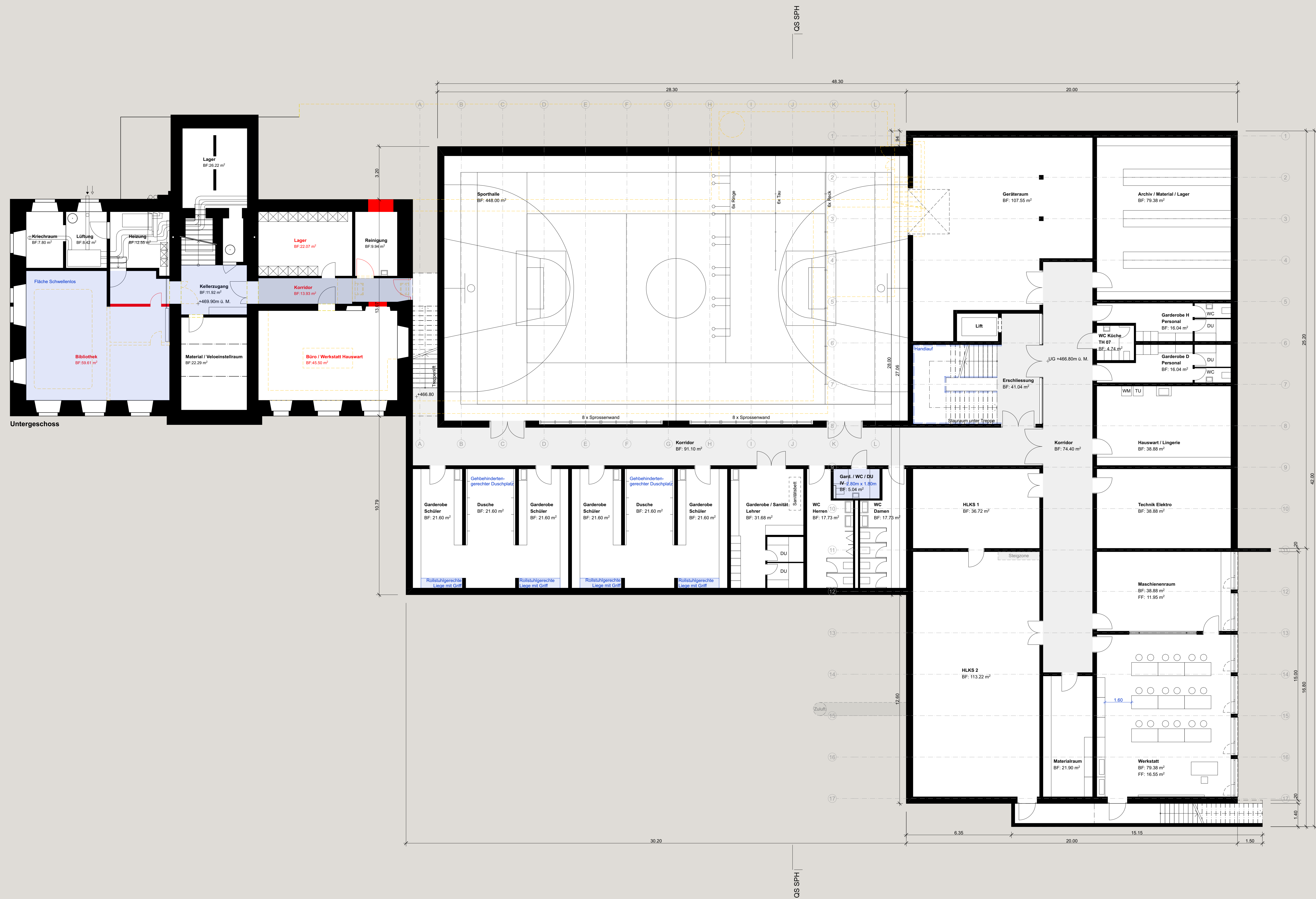

Anmerkung:
 - Alle Innentüre im Neubau werden Schwellenlos ausgeführt
 - Umbauten im Altbau

Bestand + Neu
 Neu in Bestand
 Abbruch

± 0.00 = 470.60m ü. M.

Rüti Erweiterung Primarschulanlage Ferrach
Untergeschoss 1:100
Bauingabe
 Nr. B-10 Gr. A0 Gez. LG Dat. 01.07.25
 CAD: Rüti_Ferrach_Baugesuch_2.pln

Bauherrschaft Gemeinde Rüti
 Breitenholzstrasse 30
 8600 Rüti



Anmerkung:
 - Alle Innentüre im Neubau werden Schwellenlos ausgeführt
 - Umbauten im Altbau

Bestand + Neu
 Neu in Bestand
 Abbruch

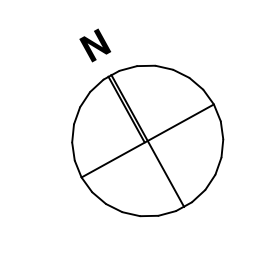

± 0.00 = 470.60m ü. M.



Rüti	Erweiterung Primarschulanlage Ferrach	1:100
Bauingabe		
Nr. B.11	Gr. A0	Gez. LG
CAD: Rütli_Ferrach_Baugesuch_2.pln		Dat. 01.07.25
Bauherrschaft	Gemeinde Rüti Breitenholzstrasse 30 8600 Rüti	
Hornberger Architekten AG		

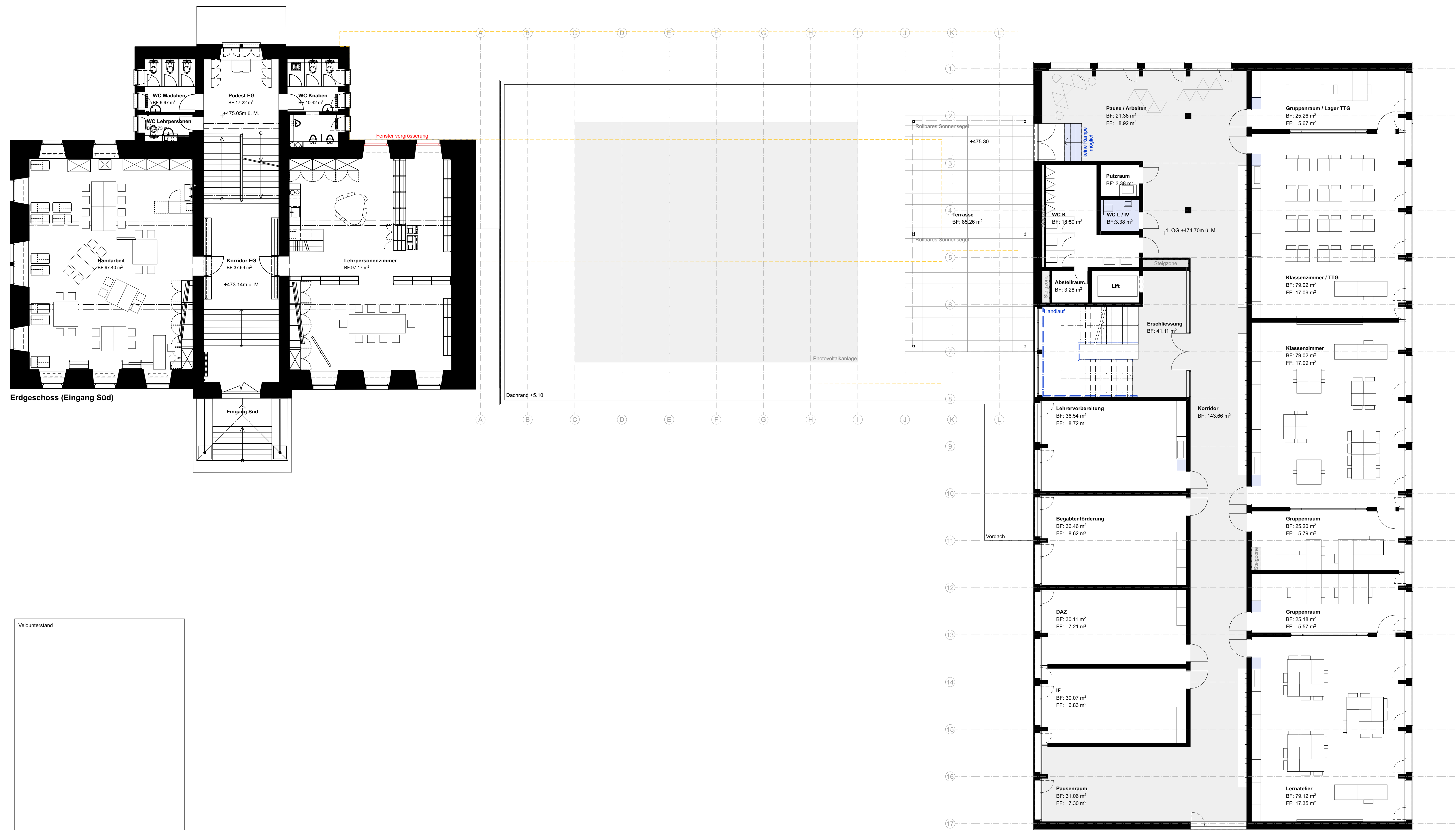

Vorunterstand

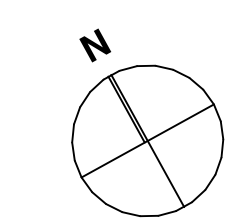

± 0.00 = 470.60m ü. M.

0 5m

Rüti Erweiterung Primarschulanlage
Ferrach

1. OG / EG Bestand Eingang Süd 1:100
Bauingabe

Nr. B-12 Gr. A0 Gez. LG Dat. 01.07.25
CAD: Rüti_Ferrach_Baugesuch 2.pln

Bauherrschaft Gemeinde Rüti
Breitenholzstrasse 30
8600 Rüti

Hornberger Architekten AG Englischrietstrasse 22 | 8033 Zollikon | T 044 252 20 80 | F 044 252 20 81

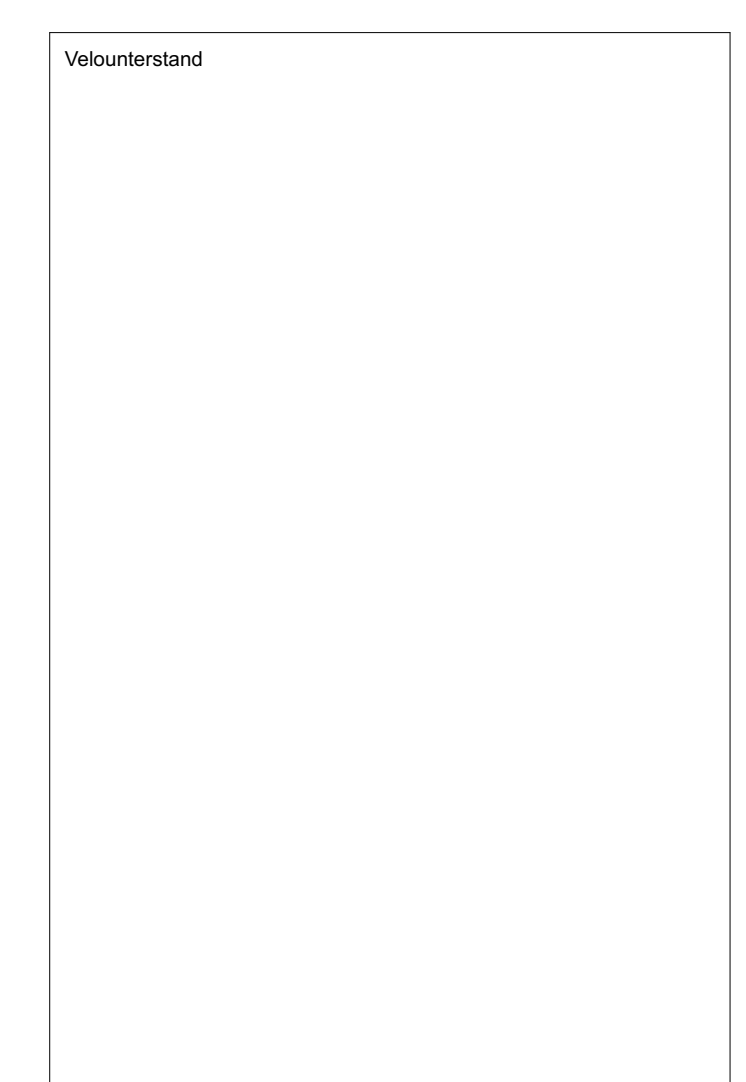
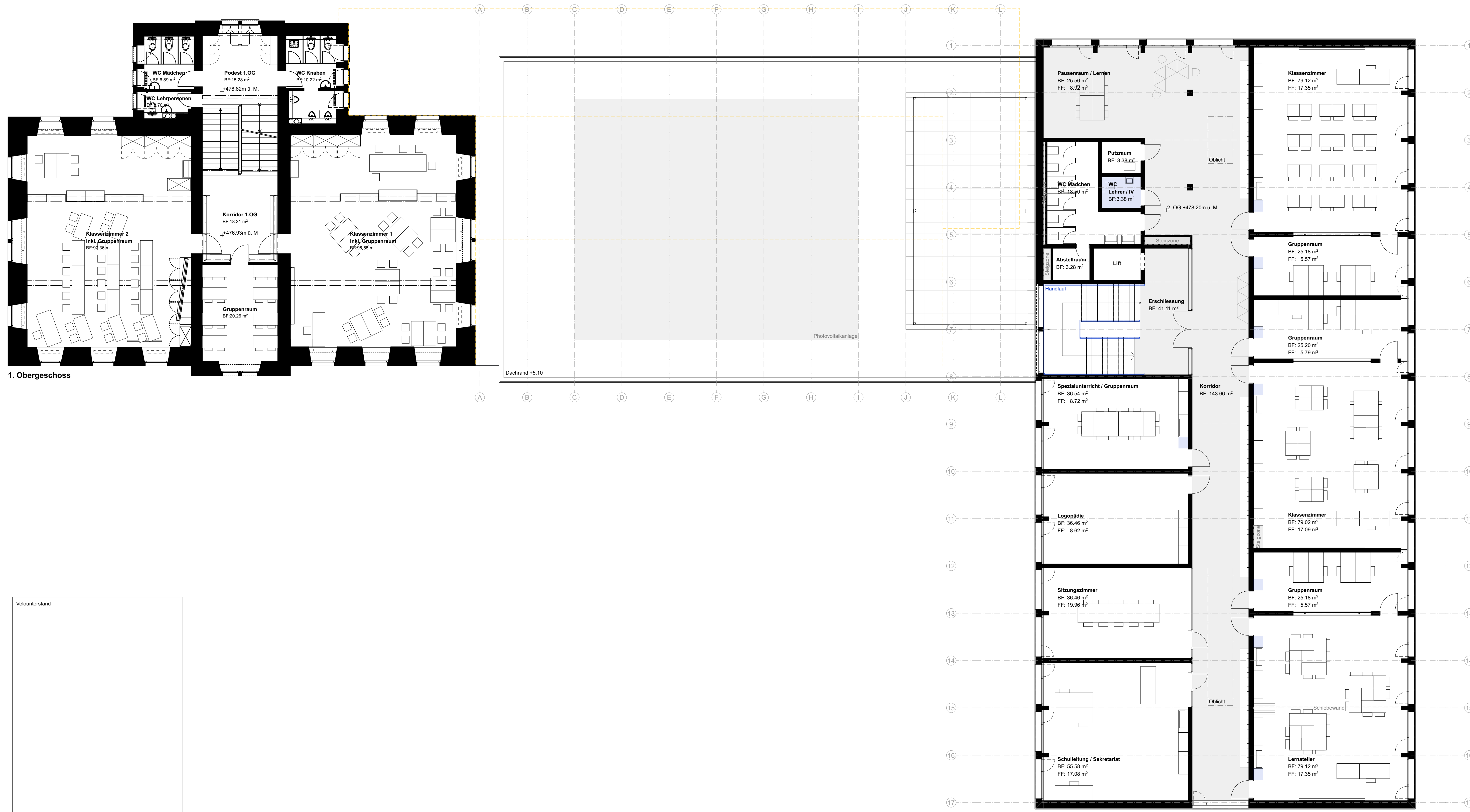

Anmerkung:
 - Alle Innentüre im Neubau werden Schwellenlos ausgeführt
 - Keine Änderungen im Altbau

- Bestand + Neu
- Neu in Bestand
- Abbruch

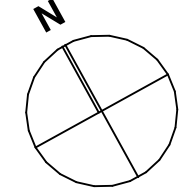

± 0.00 = 470.60m ü. M. 0 5m

Rüti Erweiterung Primarschulanlage
 Ferrach
 2. OG / 1. OG Bestand 1:100
 Baueingabe
 Nr. B-13 Gr. A0 Gez. LG Dat. 01.07.25
 CAD: Rüti_Ferrach_Baugesuch 2.pln

Bauherrschaft Gemeinde Rüti
 Breitenholzstrasse 30
 8600 Rüti

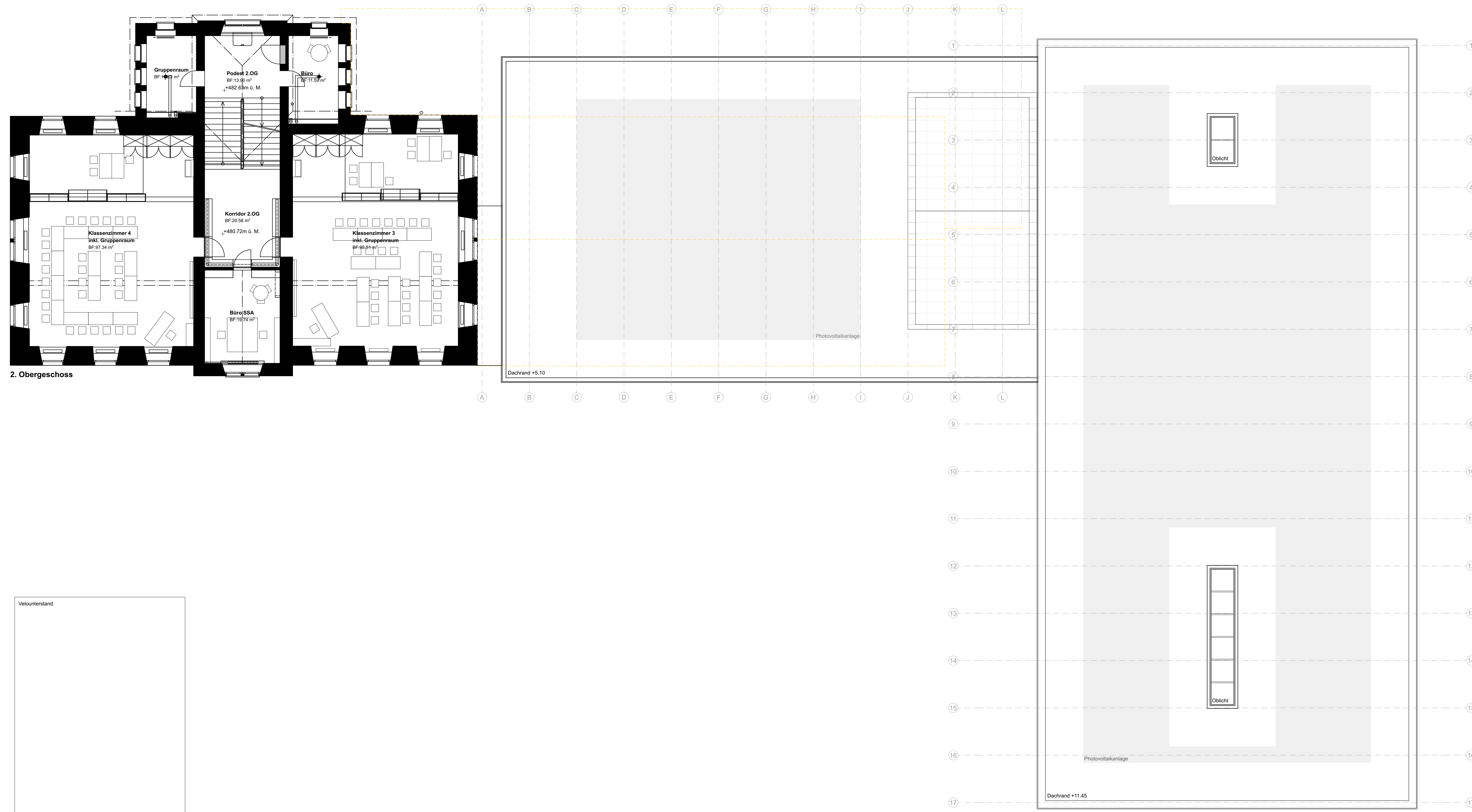

Anmerkung:
 - Alle Innentüre im Neubau werden Schwellenlos ausgeführt
 - Keine Änderungen im Altbau

- Bestand + Neu
- Neu in Bestand
- Abbruch

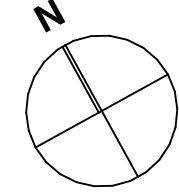

± 0.00 = 470.60m ü. M. 0 5m

Rüti Erweiterung Primarschulanlage
 Ferrach
 Dachaufsicht / 2. OG Bestand 1:100
 Baueingabe
 Nr. B-14 Gr. A0 Gez. LG Dat. 01.07.25
 CAD: Rüti_Ferrach_Baugesuch 2.pln

Bauherrschaft Gemeinde Rüti
 Breitenholzstrasse 30
 8600 Rüti

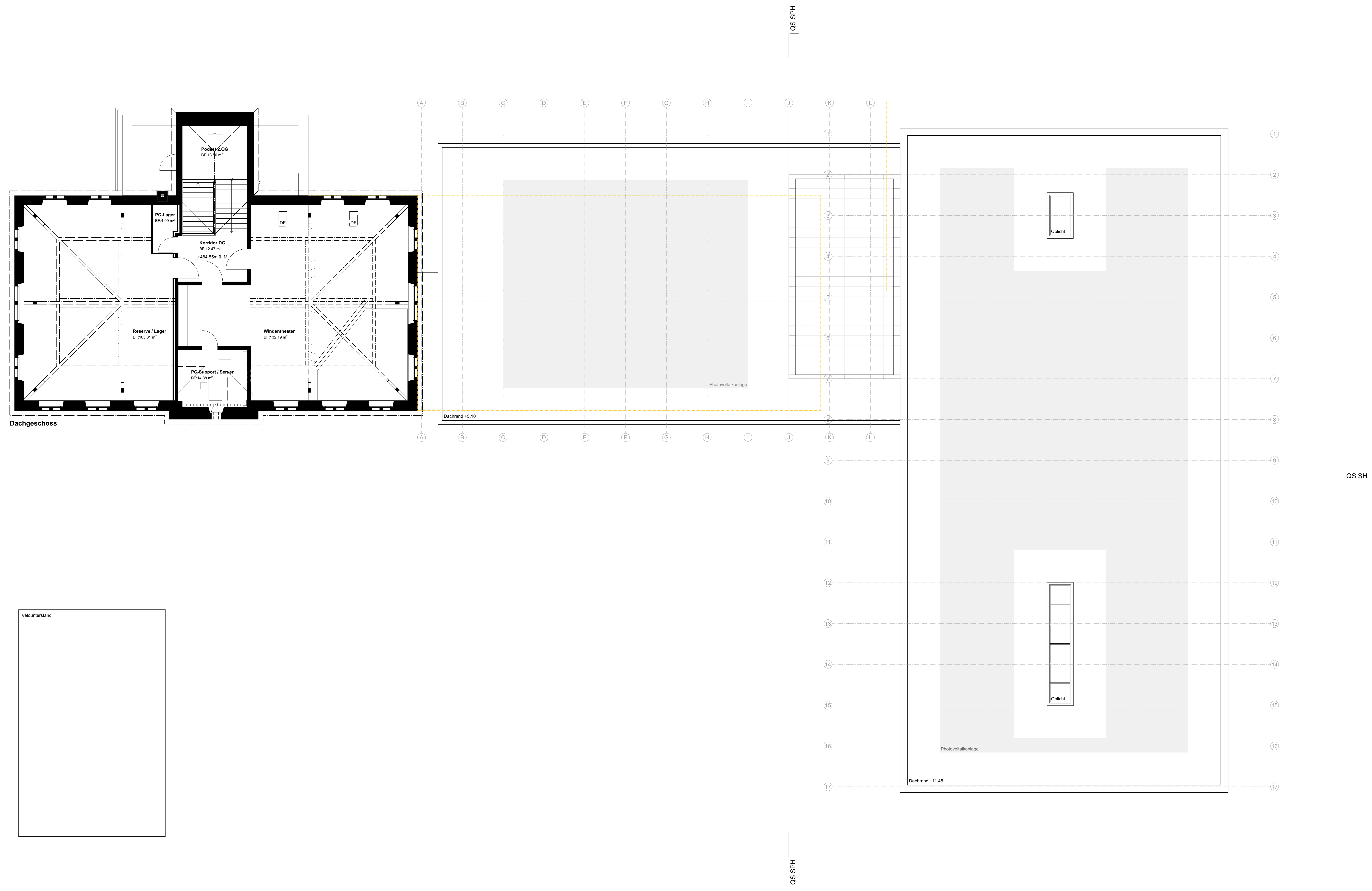

Anmerkung:
 - Alle Innentüre im Neubau werden Schwellenlos ausgeführt
 - Keine Änderungen im Altbau

- Bestand + Neu
- Neu in Bestand
- Abbruch

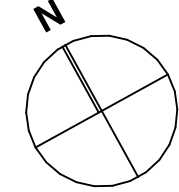

± 0.00 = 470.60m ü. M. 0 5m

Rüti Erweiterung Primarschulanlage
 Ferrach
 Dachaufsicht / DG Bestand 1:100
 Baueingabe
 Nr. B-15 Gr. A0 Gez. LG Dat. 01.07.25
 CAD: Rüti_Ferrach_Baugesuch_2.pln

Bauherrschaft Gemeinde Rüti
 Breitenholzstrasse 30
 8600 Rüti

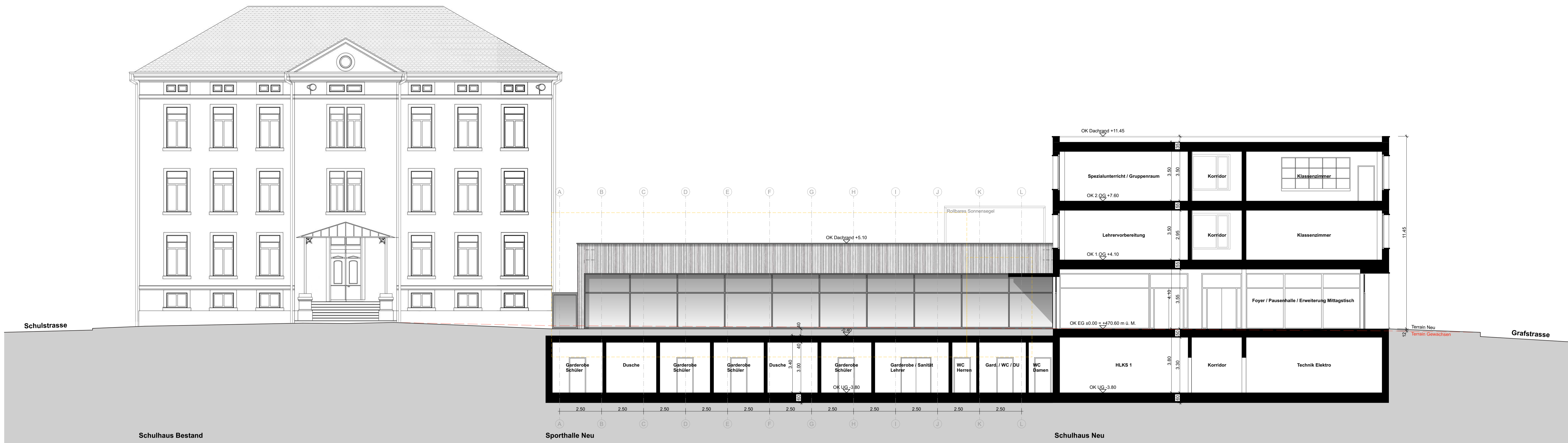

Querschnitt Schulhaus

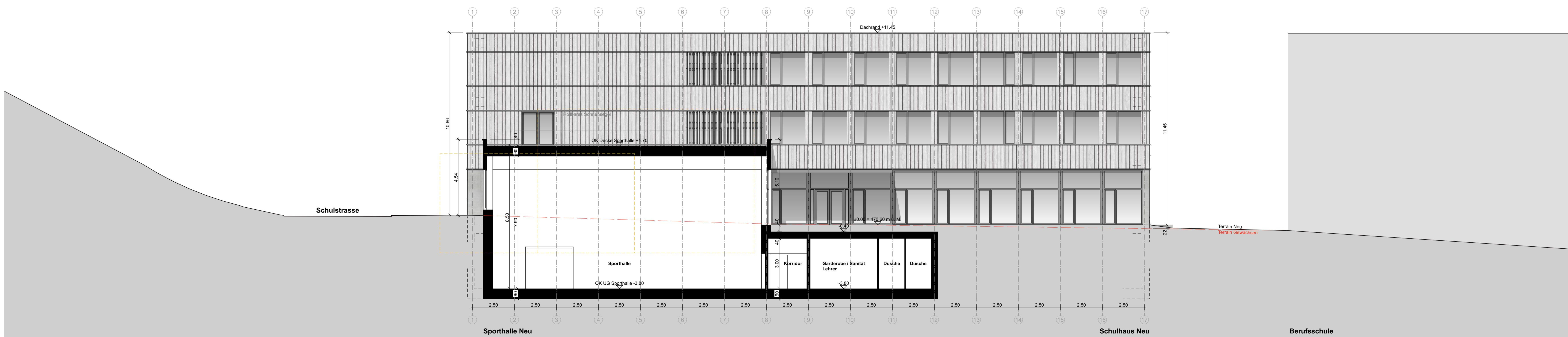

Querschnitt Sporthalle

± 0.00 = 470.60m ü. M. 0 5m

Rüti Erweiterung Primarschulanlage Ferrach

Schnitte 1:100

Baueingabe

Nr. B-20 Gr. 118.9x59.4 Gez. LG Dat. 01.07.25
 CAD Rüti_Ferrach_Baugesuch 2.pin

Bauherrschaft Gemeinde Rüti Breitenhofstrasse 30 8630 Rüti

Hornberger Architekten AG Englischtalstrasse 22 8032 Zürich T 044 282 20 80 F 044 282 20 81

- █ Bestand + Neu
- █ Neu in Bestand
- █ Abbruch

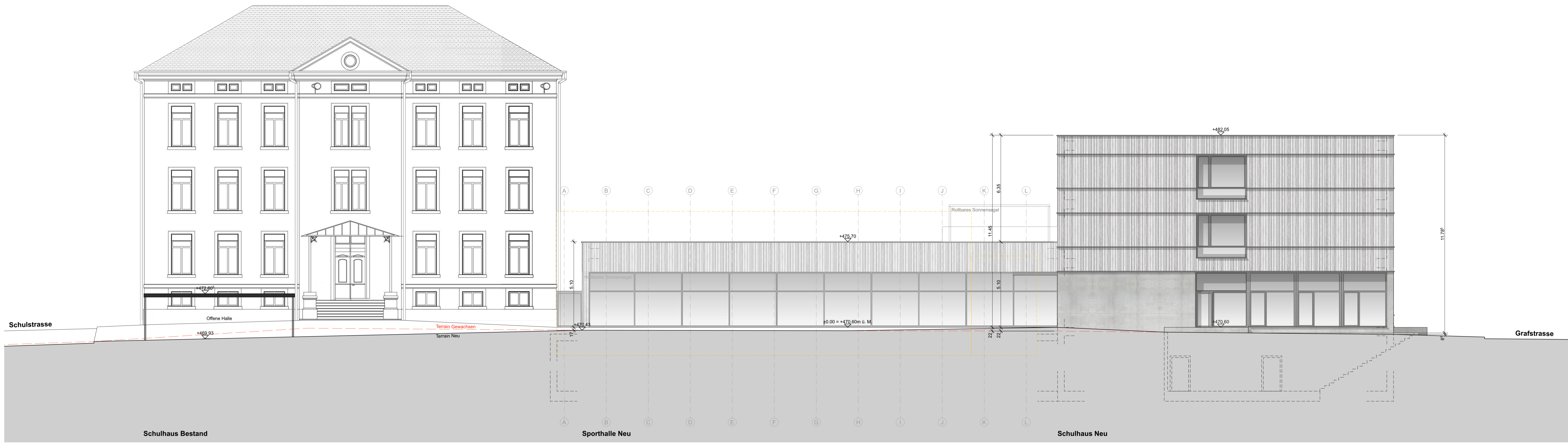

Südwest Ansicht



Nordwest Ansicht

Bestand + Neu
 Neu in Bestand
 Abbruch

± 0.00 = 470.60m ü. M.

0 5 m

Rüti

Erweiterung Primarschulanlage
Ferrach

Südwest- und Nordwestansicht 1:100

Baueingabe

Nr. B-30 Gr. 118.9x59.4 Gez. LG Dat. 01.07.25
CAD Rüti_Ferrach_Baugesuch 2.pln

Bauherrschaft
Gemeinde Rüti
Breitenhofstrasse 30
8630 Rüti

Hornberger Architekten AG

Englischlerstrasse 22 8032 Zürich T 044 282 20 80 F 044 282 20 81



Südost Ansicht

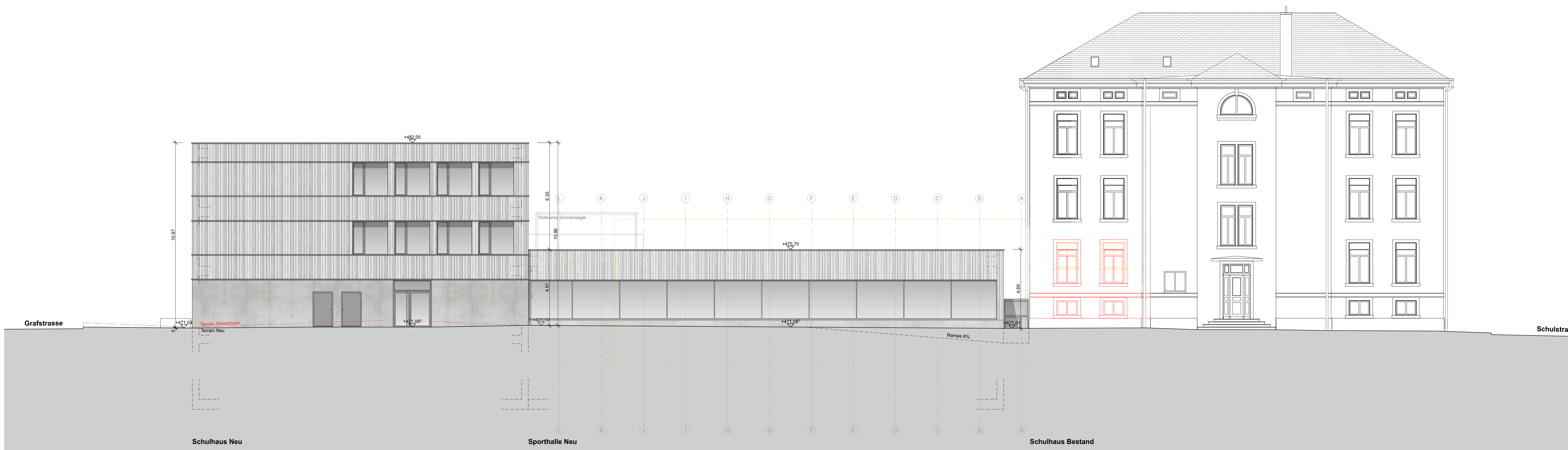

Nordost Ansicht

- Bestand + Neu
- Neu in Bestand
- Abbruch

± 0.00 = 470.60m ü. M. 0 5m

Rüti Erweiterung Primarschulanlage Ferrach
 Südost- und Nordostansicht 1:100
 Baueingabe
 Nr. B-31 Gr. 118.9x59.4 Gez. LG Dat. 01.07.25
 CAD Rüti_Ferrach_Baugesuch 2.pin

Bauherrschaft Gemeinde Rüti
 Breitenhofstrasse 30
 8630 Rüti

Hornberger Architekten AG Englishtalstrasse 22 8032 Zürich T 044 282 20 80 F 044 282 20 81