GEMEINDE RÜTI ZH

leben & gestalten

Organigramm nach Organisation

Stand: 1. Juli 2022

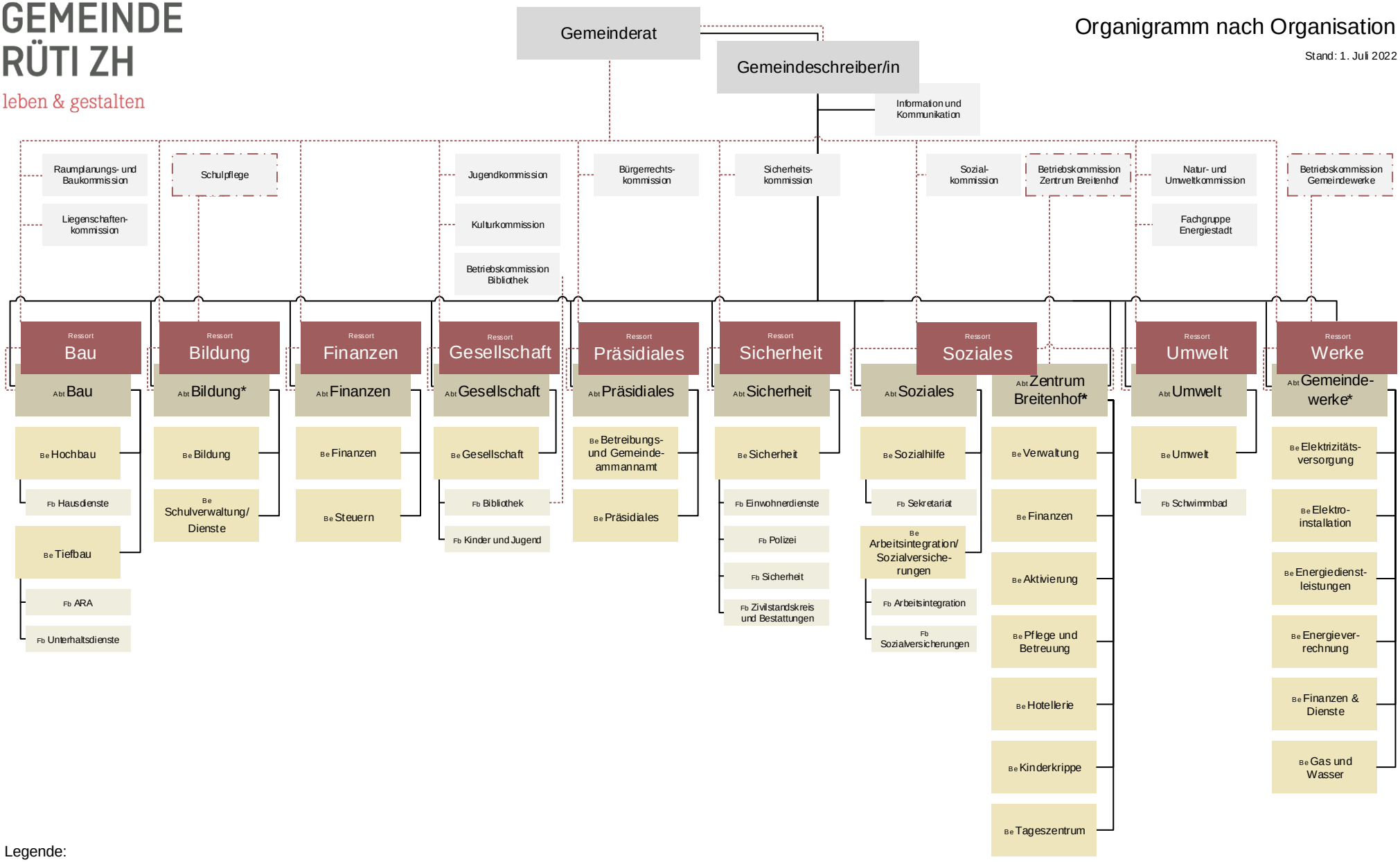

Legende:

- Ressort
- Abt Abteilung
- Be Bereich
- Fb Fachbereich
- politische Führung
- Eigenständige Kommissionen
- operative Führung
- * eigenes Organisationsreglement mit sep. Organisation/Bezeichnungen