Führungsleitbild

GEMEINDE
RÜTI ZH
leben & gestalten

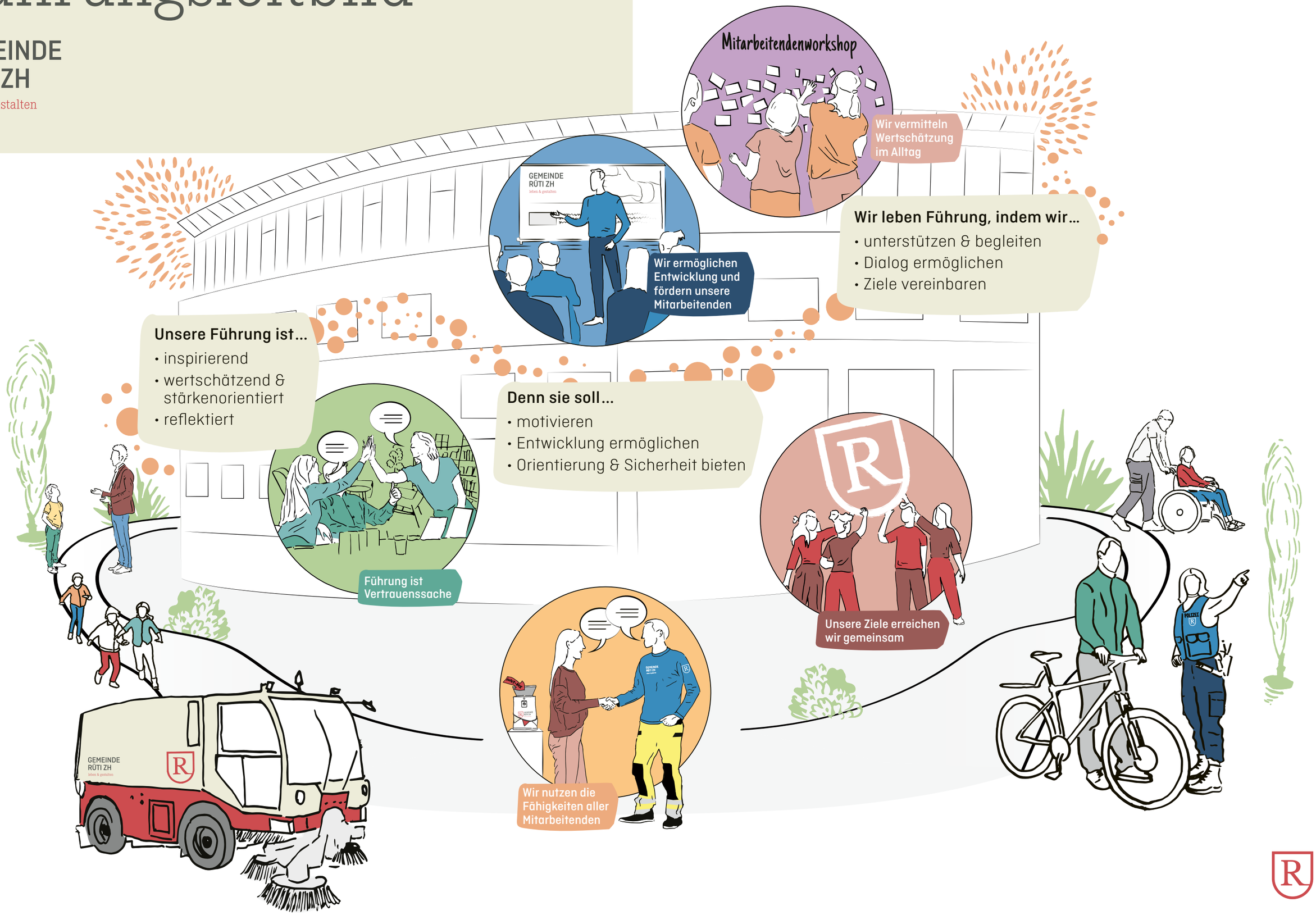

Wir leben Führung, indem wir…

- unterstützen & begleiten
- Dialog ermöglichen
- Ziele vereinbaren

Unsere Führung ist…

- inspirierend
- wertschätzend & stärkenorientiert
- reflektiert

Denn sie soll…

- motivieren
- Entwicklung ermöglichen
- Orientierung & Sicherheit bieten